

CENSO EMPRESARIAL DE LA CIUDAD DE IPIALES, 2019

DEPARTAMENTO DE PLANEACION Y PROYECTOS

www.cciptales.org.co





ASPECTOS CONCEPTUALES



QUÉ ES EL CENSO EMPRESARIAL DE LA CIUDAD DE IPIALES, 2019?



El Censo Empresarial es un conjunto de operaciones que recopila, analiza y publica los datos estadísticos y relativos de todas las unidades productivas de un territorio, referido a un momento determinado de tiempo.



El Censo Empresarial 2019, es un instrumento de recopilación y actualización de la información comercial y empresarial, que busca identificar problemáticas, potencialidades y oportunidades de negocios en la región, y establecer un proceso enfocado hacia el desarrollo económico y la competitividad empresarial dentro del municipio.

EN QUE SE JUSTIFICA?



Desactualización de la información de variables empresariales de las unidades productivas.



Construcción de una línea base para la realización de estudios y planteamientos de programas, proyectos y políticas de índole privada y pública.



Identificación de sectores especializados en la estructura empresarial de la ciudad.

PARA QUE SIRVE?

Sirve para:



Identificar todas las unidades productivas que se encuentran localizadas en el municipio, con el fin de obtener información cuantitativa sobre la actividad empresarial.



Tener información cierta y oportuna sobre las condiciones de operación de las empresas y poder identificar con claridad las necesidades de financiamiento de los diferentes tipos de empresarios



Recibir información primaria para formular y orientar la política pública e identificar los temas en los cuales se pueden construir alianzas público privadas para apoyar el desarrollo empresarial y social en la ciudad

Continuación...



Diseñar políticas y programas de apoyo empresarial que permitan mejorar las condiciones económicas y la competitividad de las empresas.



Identificar los servicios de apoyo empresarial que requieren las unidades productivas.



Identificar los principales problemas que afectan a la comunidad y empresarios.



Identificar los principales desarrollos de la gestión empresarial de las unidades productivas.



Identificar grado de informalidad empresarial

CUÁL ES EL OBJETIVO?



Identificar la estructura productiva y empresarial del Municipio, conocer los problemas y necesidades de la comunidad y los empresarios.



Analizar datos sobre los diferentes sectores productivos que comprende una zona geográfica, para fortalecer los sistemas de información que reflejan el estado real de una economía, con el fin de construir un direccionamiento estratégico, que fortalezca el crecimiento económico y el desarrollo de las actividades productivas



Recibir información primaria para formular y orientar la política pública e identificar los temas en los cuales se pueden construir alianzas público privadas para apoyar el desarrollo empresarial y social en la ciudad

¿CUÁL ES EL OBJETIVO?

Determinar el grado de informalidad empresarial para el municipio de Ipiales .

Identificar la estructura productiva y empresarial del Municipio, conocer los problemas y necesidades de la comunidad y los empresarios.

Analizar datos sobre los diferentes sectores productivos que comprende una zona geográfica, para fortalecer los sistemas de información que reflejan el estado real de una economía, con el fin de construir un direccionamiento estratégico, que fortalezca el crecimiento económico y el desarrollo de las actividades productivas.

DIFERENCIAS CENSO POBLACIONAL Y CENSO ECONOMICO EMPRESARIAL

CENSO POBLACIONAL

Un Censo poblacional hace referencia a las características de los ciudadanos.

Variables: Genero, nivel educativo, edad, estrato social, tipo de vivienda, etc.

CENSO ECONOMICO EMPRESARIAL

Un Censo Económico Empresarial provee características de las unidades productivas.

Variables: tipo de empresa, tipo de emplazamiento, problemas y necesidades, gestión empresarial, necesidades de apoyo empresarial

¿PROCESO METODOLÓGICO?

ANÁLISIS DE LA INFORMACIÓN

El proceso de análisis de la información se hará teniendo en cuenta los siguientes aspectos:

- **Información primaria:**
Entrevista directa a los empresarios y/o administradores, y población en general.

CONTENIDO CENSO

UBICACIÓN Y CARACTERIZACIÓN

- Total
- Ubicación geográfica
- Estrato
- Estado actual
- Tipo de emplazamiento
- Tenencia de matrícula mercantil
- Actividad económica
- Tamaño
- Organización jurídica
- Vigencia de registros
- Tiempo de funcionamiento en la localidad
- Número de establecimientos
- Aportes a seguridad social y parafiscales

PROBLEMAS Y NECESIDADES

GESTIÓN EMPRESARIAL

- Desarrollo empresarial
- Financiamiento empresarial
- Conectividad empresarial
- Motivos para la creación de empresa
- Conocimiento de la normatividad
- Seguridad industrial

SERVICIOS DE APOYO EMPRESARIAL

- Conocimiento y uso
- Necesidad de servicios

INFORMALIDAD EMPRESARIAL



UBICACIÓN Y CARACTERIZACIÓN

UNIDADES PRODUCTIVAS CENSADAS POR SECTOR

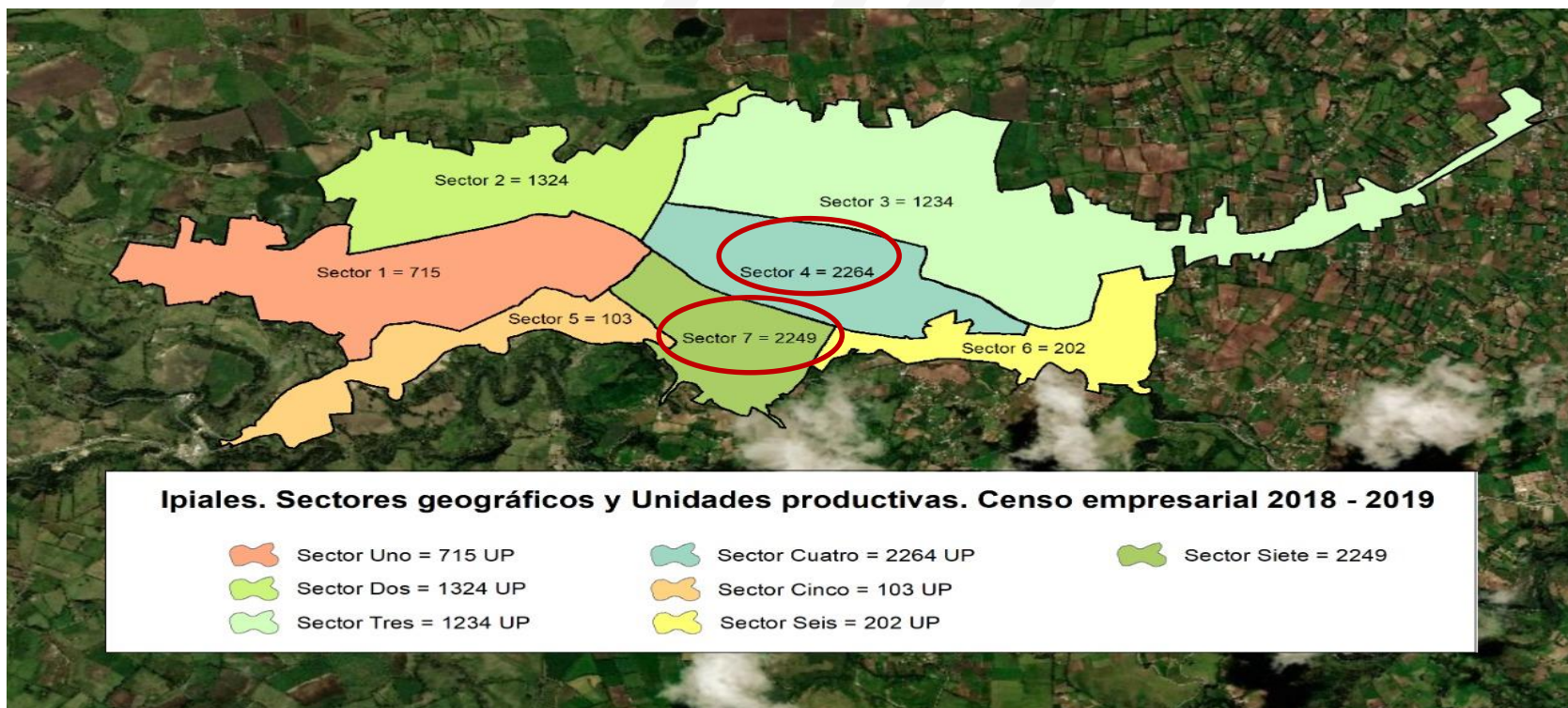

Fuente: Esta investigación

UBICACIÓN Y CARACTERIZACIÓN



COBERTURA DEL CENSO 2019

6.918

Concepto	Cantidad	Porcentaje participación
UP Aceptadas	6.756	83,5%
UP Incompletas	162	2,0%
UP Rechazadas	1.173	14,5%
Total	8.091	100%

Fuente: Esta investigación





ESTADO ACTUAL DE LAS UNIDADES PRODUCTIVAS

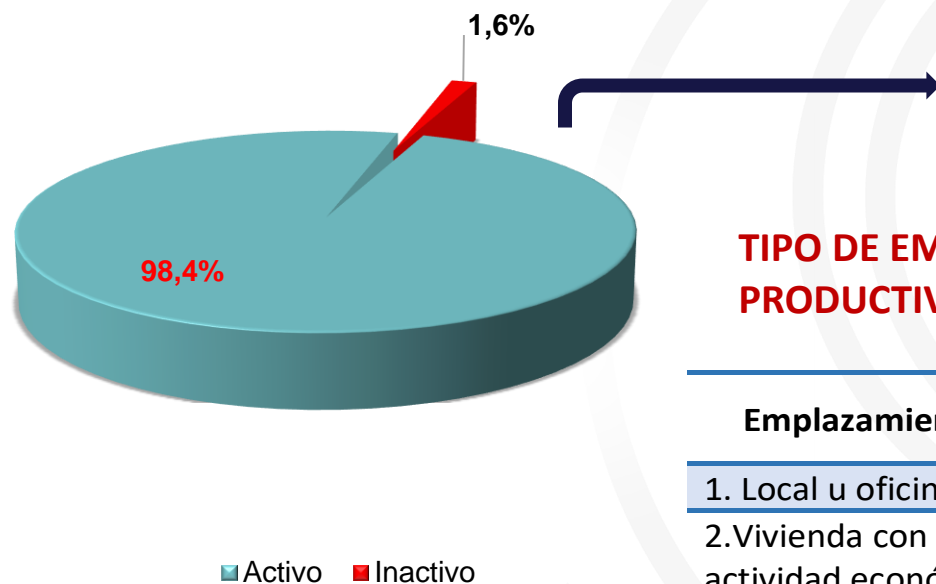

TIPO DE EMPLAZAMIENTO DE LA UNIDAD PRODUCTIVA

Emplazamiento	Cantidad	Porcentaje Participación
1. Local u oficina	5.361	77,5%
2. Vivienda con actividad económica	1.065	15,4%
3. Puesto fijo	380	5,5%
4. Fabrica	14	0,2%
5. No informa	97	1,4%
Total	6.918	100%

Fuente: Esta investigación

TENENCIA DE MATRICULA MERCANTIL.

UP con matricula mercantil	Cantidad	Porcentaje. Participación
Si	4.310	62,3%
No	1.958	28,3%
No informa	650	9,4%
Total	6.918	100%

Fuente: Esta investigación



37,7%

- ❖ 4.310 reportaron tener matricula mercantil establecimientos se encuentran registrados ante Cámara de Comercio.
- ❖ 1958 reportó no tener registro mercantil, establecimientos que se encuentran en la informalidad, las empresas que no cuentan actualmente con registro mercantil principalmente argumentan la falta de utilidad del mismo ó desconocimiento de la existencia de este requisito; un gran número de negocios mencionan el reciente funcionamiento de la unidad productiva, razón por la cual aún no han realizado el trámite





UNIDADES PRODUCTIVAS QUE TIENEN VIGENTE LOS REGISTROS BÁSICOS DE FUNCIONAMIENTO

Registros / Permisos vigentes	Unidades productivas identificadas (Si poseen registro)	Participación	Unidades productivas identificadas (No poseen registro)	Participación	Unidades productivas identificadas (Total)	Participación
NIT	5112	73,9%	1806	26,1%	6918	100,0%
Registro mercantil	4012	58,0%	2906	42,0%	6918	100,0%
Registro de contabilidad	2878	41,6%	4040	58,4%	6918	100,0%
Registro de industria y comercio	4054	58,6%	2864	41,4%	6918	100,0%
Sayco y Acinpro	740	10,7%	6178	89,3%	6918	100,0%
Licencia de construcción	235	3,4%	6683	96,6%	6918	100,0%
Certificación de Calidad	526	7,6%	6392	92,4%	6918	100,0%
RUP	284	4,1%	6634	95,9%	6918	100,0%
Registro Único Sanitario	1273	18,4%	5645	81,6%	6918	100,0%
Registro Turístico	277	4,0%	6641	96,0%	6918	100,0%

Fuente: Esta investigación

INFORMALIDAD

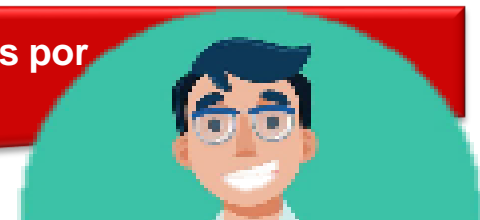

	NIT	Registro mercantil	Registro de contabilidad	Registro de industria y comercio	Sayco y Acinpro	Licencia de construcción	Certificación de Calidad	RUP	Registro Único Sanitario	Registro Turístico
Grandes ramas de Actividad Económica	Unidades productivas identificadas (No poseen registro)	Unidades productivas identificadas (No poseen registro)	Unidades productivas identificadas (No poseen registro)	Unidades productivas identificadas (No poseen registro)	Unidades productivas identificadas (No poseen registro)	Unidades productivas identificadas (No poseen registro)	Unidades productivas identificadas (No poseen registro)	Unidades productivas identificadas (No poseen registro)	Unidades productivas identificadas (No poseen registro)	Unidades productivas identificadas (No poseen registro)
Agricultura, ganadería, caza, silvicultura y pesca	1	1	1	1	1	1	1	1	1	1
Industrias manufactureras	75	124	162	128	217	228	222	222	213	227
Suministro de electricidad, gas, vapor y aire acondicionado	1	1	1	1	2	2	2	2	2	2
Construcción	5	9	10	9	27	24	27	27	27	30
Comercio al por mayor y al por menor; reparación de vehículos automotores y motocicletas	1.076	1.705	2.397	1.677	3.696	3.964	3.787	3.940	3.576	3.995
Transporte y almacenamiento	59	91	132	80	265	276	261	268	259	266
Alojamiento y servicios de comida	196	327	485	310	705	843	816	841	419	778
Información y comunicaciones	75	132	164	132	209	228	220	227	219	229
Actividades financieras y de seguros	6	11	26	18	84	94	82	95	84	93
Actividades inmobiliarias	7	13	15	12	28	27	27	29	28	29
Actividades profesionales, científicas y técnicas	68	112	140	113	202	219	203	212	195	213
Actividades de servicios administrativos y de apoyo	5	8	11	9	26	29	24	27	19	12
Educación	17	33	34	31	76	72	68	75	58	80
Actividades de atención de la salud humana y de asistencia social	42	64	88	78	149	156	151	154	97	158
Actividades artísticas, de entretenimiento y recreación	8	12	23	12	28	42	38	40	30	44
Otras actividades de servicios	165	260	351	252	462	476	462	473	414	482
Actividades de los hogares individuales en calidad de empleadores; actividades no diferenciadas de los hogares individuales como productores de bienes y servicios para uso propio	-	-	-	-	1	1	1	1	1	1
Total	1.806	2.903	4.040	2.863	6.178	6.682	6.392	6.634	5.642	6.640



Sector Geografico	NIT	Registro mercantil	Registro de contabilidad	Registro de industria y comercio	Sayco y Acinpro	Licencia de construcción	Certificación de Calidad	RUP	Registro Único Sanitario	Registro Turístico
	Unidades productivas identificadas (No poseen registro)	Unidades productivas identificadas (No poseen registro)	Unidades productivas identificadas (No poseen registro)	Unidades productivas identificadas (No poseen registro)	Unidades productivas identificadas (No poseen registro)	Unidades productivas identificadas (No poseen registro)	Unidades productivas identificadas (No poseen registro)	Unidades productivas identificadas (No poseen registro)	Unidades productivas identificadas (No poseen registro)	Unidades productivas identificadas (No poseen registro)
Uno	225	345	472	354	550	582	561	581	494	578
Dos	288	495	658	529	957	1.077	1.035	1.013	862	1.106
Tres	311	487	650	483	971	1.034	1.005	1.033	777	1.026
Cuatro	551	916	1.284	844	1.749	1.859	1.770	1.869	1.590	1.833
Cinco	26	36	49	37	82	85	79	85	73	77
Seis	39	72	105	68	167	171	167	164	139	169
Siete	366	552	822	548	1.702	1.876	1.775	1.889	1.607	1.851
Total	1.806	2.903	4.040	2.863	6.178	6.684	6.392	6.634	5.542	6.640

Sector Geografico	NIT	Registro mercantil	Registro de contabilidad	Registro de industria y comercio	Sayco y Acinpro	Licencia de construcción	Certificación de Calidad	RUP	Registro Único Sanitario	Registro Turístico
	Unidades productivas identificadas (No poseen registro)	Unidades productivas identificadas (No poseen registro)	Unidades productivas identificadas (No poseen registro)	Unidades productivas identificadas (No poseen registro)	Unidades productivas identificadas (No poseen registro)	Unidades productivas identificadas (No poseen registro)	Unidades productivas identificadas (No poseen registro)	Unidades productivas identificadas (No poseen registro)	Unidades productivas identificadas (No poseen registro)	Unidades productivas identificadas (No poseen registro)
Uno	36,7%	56,3%	77,0%	57,7%	89,7%	94,9%	91,5%	94,8%	80,6%	94,3%
Dos	25,4%	43,6%	58,0%	46,6%	84,3%	94,9%	91,2%	89,3%	75,9%	97,4%
Tres	29,5%	46,2%	61,7%	45,9%	92,2%	98,2%	95,4%	98,1%	73,8%	97,4%
Cuatro	28,4%	47,3%	66,3%	43,6%	90,3%	96,0%	91,4%	96,5%	82,1%	94,6%
Cinco	29,5%	40,9%	55,7%	42,0%	93,2%	96,6%	89,8%	96,6%	83,0%	87,5%
Seis	22,5%	41,6%	60,7%	39,3%	96,5%	98,8%	96,5%	94,8%	80,3%	97,7%
Siete	19,1%	28,8%	42,8%	28,6%	88,7%	97,8%	92,5%	98,4%	83,7%	96,5%
Total	26,1%	42,0%	58,4%	41,4%	89,3%	96,6%	92,4%	95,9%	80,1%	96,0%



Sector Geografico	NIT	Registro mercantil	Registro de contabilidad	Registro de industria y comercio	Sayco y Acinpro	Licencia de construcción	Certificación de Calidad	RUP	Registro Único Sanitario	Registro Turístico
	Unidades productivas identificadas (No poseen registro)	Unidades productivas identificadas (No poseen registro)	Unidades productivas identificadas (No poseen registro)	Unidades productivas identificadas (No poseen registro)	Unidades productivas identificadas (No poseen registro)	Unidades productivas identificadas (No poseen registro)	Unidades productivas identificadas (No poseen registro)	Unidades productivas identificadas (No poseen registro)	Unidades productivas identificadas (No poseen registro)	Unidades productivas identificadas (No poseen registro)
Uno	225	345	472	354	550	582	561	581	494	578
Dos	288	495	658	529	957	1.077	1.035	1.013	862	1.106
Tres	311	487	650	483	971	1.034	1.005	1.033	777	1.026
Cuatro	551	916	1.284	844	1.749	1.859	1.770	1.869	1.590	1.833
Cinco	26	36	49	37	82	85	79	85	73	77
Seis	39	72	105	68	167	171	167	164	139	169
Siete	366	552	822	548	1.702	1.876	1.775	1.889	1.607	1.851
Total	1.806	2.903	4.040	2.863	6.178	6.684	6.392	6.634	5.542	6.640

Barrios de Ipiales	NIT	Registro mercantil	Registro de contabilidad	Registro de industria y comercio	Sayco y Acinpro	Licencia de construcción	Certificación de Calidad	RUP	Registro Único Sanitario	Registro Turístico
	Unidades productivas identificadas (No poseen registro)	Unidades productivas identificadas (No poseen registro)	Unidades productivas identificadas (No poseen registro)	Unidades productivas identificadas (No poseen registro)	Unidades productivas identificadas (No poseen registro)	Unidades productivas identificadas (No poseen registro)	Unidades productivas identificadas (No poseen registro)	Unidades productivas identificadas (No poseen registro)	Unidades productivas identificadas (No poseen registro)	Unidades productivas identificadas (No poseen registro)
Microempresa	27,5%	✓ 44,1%	61,3%	✓ 43,4%	91,2%	98,2%	94,5%	98,2%	83,5%	97,3%
Pequeña empresa	13,0%	23,4%	33,2%	24,0%	71,4%	76,9%	68,8%	67,6%	57,2%	80,6%
Mediana empresa	0,9%	2,7%	1,8%	1,8%	39,6%	46,8%	41,4%	43,2%	36,9%	49,5%
Gran empresa	1,4%	0,0%	7,2%	2,9%	79,7%	126,1%	97,1%	113,0%	97,1%	124,6%
Total	26,1%	42,0%	58,4%	41,4%	89,3%	96,6%	92,4%	95,9%	81,6%	96,0%

UBICACIÓN Y CARACTERIZACIÓN



SECTOR GEOGRAFICO	<i>Unidades productivas identificadas que contestaron completamente o parcialmente el cuestionario censal</i>	<i>Unidades productivas identificadas que rechazaron el cuestionario censal</i>	Total
<i>Uno</i>	613	102	715
<i>Dos</i>	1.135	189	1.324
<i>Tres</i>	1.053	181	1.234
<i>Cuatro</i> ✓	1.937	327	2.264
<i>Cinco</i>	88	15	103
<i>Seis</i>	173	29	202
<i>Siete</i> ✓	1.919	330	2.249
Total	6.918	1.173	8.091

Fuente: Esta investigación





INFORMALIDAD EMPRESARIAL POR REGISTROS. Unidades Productivas por principales barrios

Barrios de Ipiales	NIT	Registro mercantil	Registro de contabilidad	Registro de industria y comercio	Sayco y Acinpro	Licencia de construcción	Certificación de Calidad	RUP	Registro Único Sanitario	Registro Turístico
	Unidades productivas identificadas (No poseen registro)	Unidades productivas identificadas (No poseen registro)	Unidades productivas identificadas (No poseen registro)	Unidades productivas identificadas (No poseen registro)	Unidades productivas identificadas (No poseen registro)	Unidades productivas identificadas (No poseen registro)	Unidades productivas identificadas (No poseen registro)	Unidades productivas identificadas (No poseen registro)	Unidades productivas identificadas (No poseen registro)	Unidades productivas identificadas (No poseen registro)
Zona centrica de la ciudad	261	424	655	418	1.437	1.642	1.521	1.654	1.396	1.625
Barrio San Vicente	115	218	293	225	389	426	407	421	371	430
Barrio Puenes	99	157	215	168	258	278	267	267	231	275
Barrio Golgota	86	139	188	133	228	232	224	234	207	234
Barrio Obrero	74	126	174	127	302	318	304	311	275	320
Barrio Bellavista	67	119	153	116	202	214	208	208	188	207
Plaza de mercado	83	103	114	94	126	127	126	127	118	127
Barrio Panam	55	96	153	108	242	303	283	281	225	320
San Felipe	54	89	123	74	198	209	203	208	166	195
Barrio Alfonso López	52	85	128	75	197	201	200	202	164	202
Barrio Los Chilcos	53	85	124	84	169	186	179	184	147	184
Galeria central	61	78	102	80	143	147	147	148	139	147
Barrio Kennedy	47	68	78	73	119	131	129	130	104	132
Av. Panamericana	50	67	89	76	171	196	193	197	162	192
Barrio Benjamin Herrera	40	64	107	66	210	223	219	224	198	218
Barrio Centenario	34	62	78	56	112	117	113	117	97	113
La Laguna	38	60	79	56	87	92	87	92	85	91
Barrio Libertad	32	60	87	54	108	107	104	106	93	106
Barrio Totoral	30	46	63	43	78	80	77	80	73	80
Barrio Champagñat	27	45	54	41	66	67	67	66	63	67
Av. Las Lajas	26	45	79	41	121	124	115	124	93	123
Barrio Jose Antonio Galan	20	36	42	31	68	71	69	70	58	66
Barrio Seminario	15	30	32	25	41	41	41	41	35	41
Barrio San Fernando	16	28	44	29	55	57	56	56	47	57
Otros barrios	371	573	786	570	1.051	1.093	1.053	1.086	907	1.088
Total	1.806	2.903	4.040	2.863	6.178	6.682	6.392	6.634	5.642	6.640

Fuente: Esta investigación

UNIDADES PRODUCTIVAS POR GRANDES SECTORES DE ACTIVIDAD ECONOMICA



Sectores	N° Unidades Productivas	Porcentaje Participación
A Agricultura, ganadería, caza, silvicultura y pesca	1	0,02%
C Industrias manufactureras	234	3,39%
D Suministro de electricidad, gas, vapor y aire acondicionado	3	0,04%
F Construcción	30	0,44%
G Comercio al por mayor y al por menor; reparación de vehículos automotores y motocicletas	4.074	58,89%
H Transporte y almacenamiento	288	4,17%
I Alojamiento y servicios de comida	890	12,87%
J Información y comunicaciones	234	3,39%
K Actividades financieras y de seguros	102	1,47%
L Actividades inmobiliarias	29	0,42%
M Actividades profesionales, científicas y técnicas	223	3,23%
N Actividades de servicios administrativos y de apoyo	30	0,44%
P Educación	80	1,16%
Q Actividades de atención de la salud humana y de asistencia social	164	2,37%
R Actividades artísticas, de entretenimiento y recreación	45	0,65%
S Otras actividades de servicios	489	7,07%
T Actividades de los hogares individuales en calidad de empleadores; actividades no diferenciadas de los hogares individuales como productores de bienes y servicios para uso propio	2	0,02%
Total general	6.918	100%

Fuente: Esta investigación

TAMAÑO DE LAS UNIDADES PRODUCTIVAS

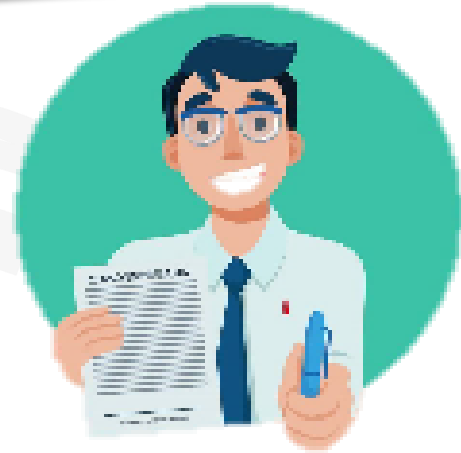
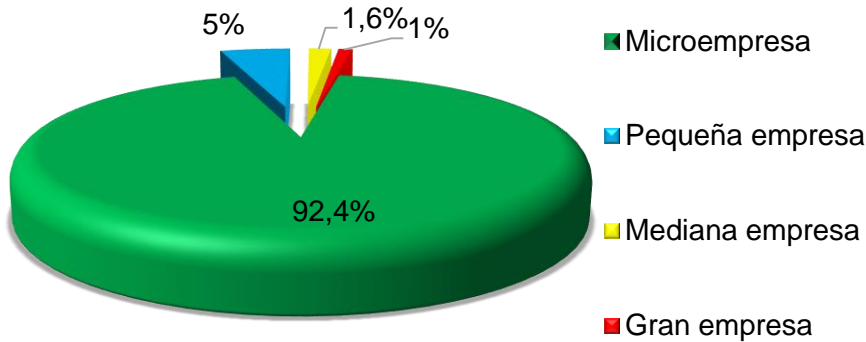

Fuente: Esta investigación

TIEMPO DE FUNCIONAMIENTO DE LA UNIDAD PRODUCTIVA EN LA LOCALIDAD

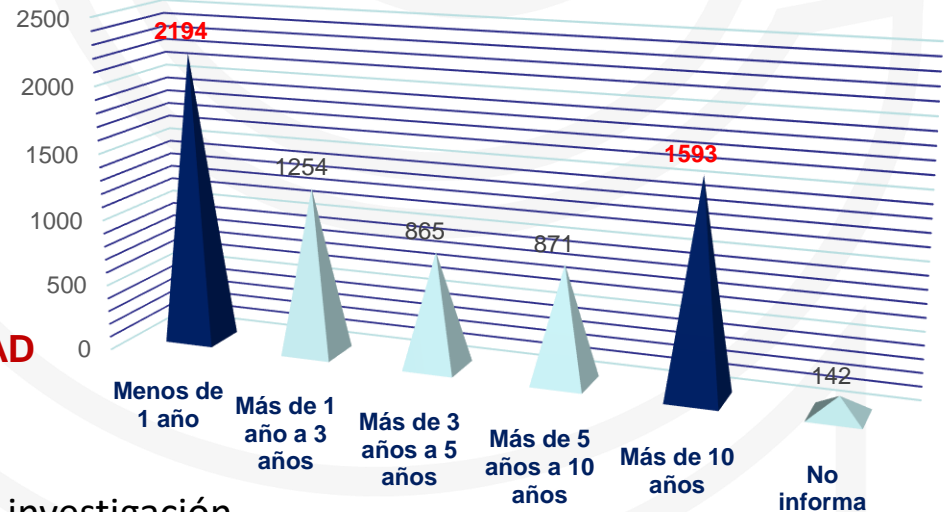

Fuente: Esta investigación

TIPO DE CONTRATO

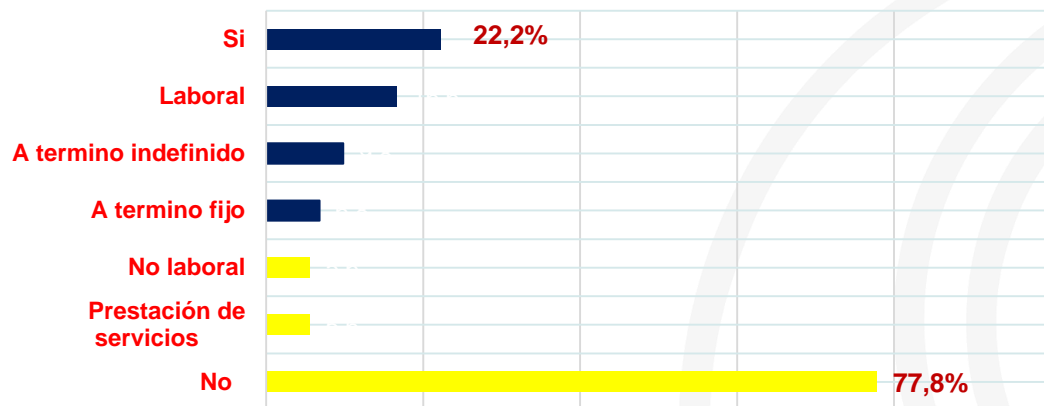

Fuente: Esta investigación

MICROEMPRESAS- MAYOR GENERACIÓN DE EMPLEOS 87,6%

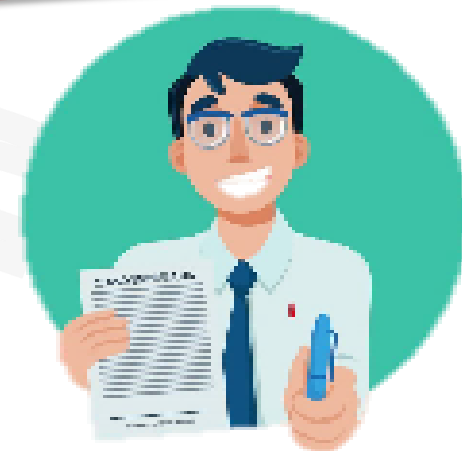

PERSONAL OCUPADO EN LAS UNIDADES PRODUCTIVAS

	Número. Empresas	Porcentaje. Participación
1 empleo	3.618	52,3%
De 2 a 5 empleos	2.441	35,3%
De 6 a 10 empleos	320	4,6%
De 11 a 20 empleos	129	1,9%
De 21 a 50 empleos	73	1,1%
De 51 a 200 empleos	15	0,2%
Más de 200 empleos	1	0,0%
No informa	320	4,6%
Total	6.918	100%

Fuente: Esta investigación

PERSONAL OCUPADO EN LAS UNIDADES PRODUCTIVAS

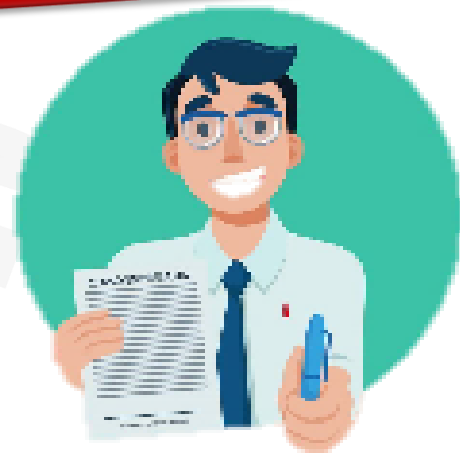
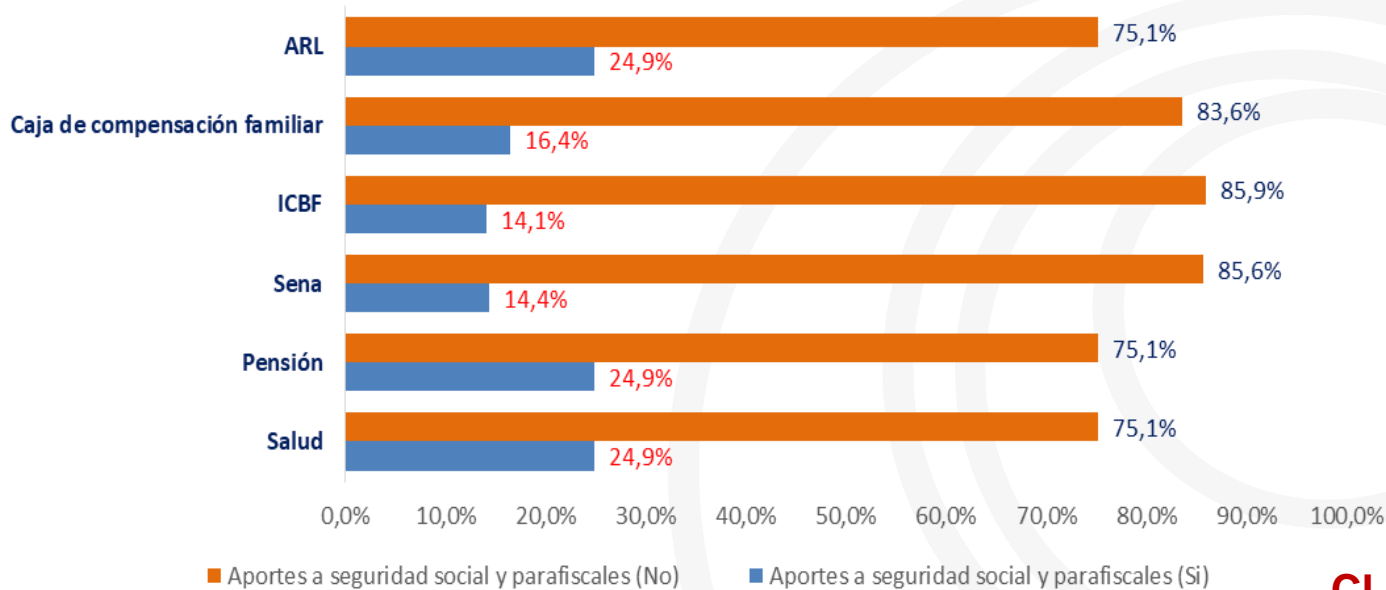

Fuente: Esta investigación

CLASIFICACIÓN JURÍDICA

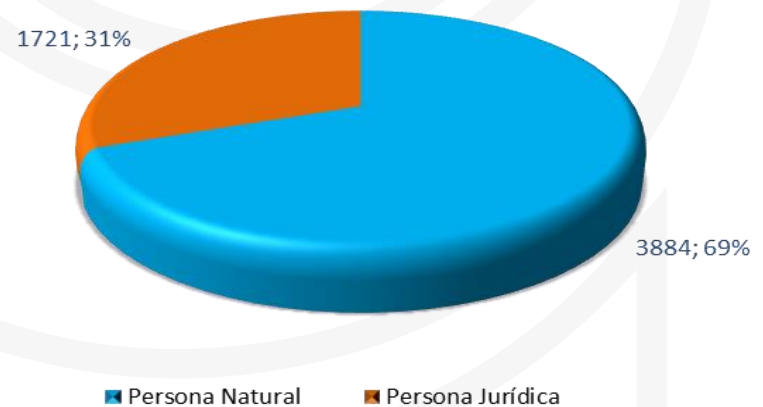

Principales problemas y necesidades de las empresas de la ciudad de Ipiales



Registros / Permisos vigentes	Aportes a seguridad social y parafiscales (Si)	Participación	Aportes a seguridad social y parafiscales (No)	Participación	Aportes a seguridad social y parafiscales (Total)	Participación
<i>Inseguridad</i>	4068	58,8%	2850	41,2%	6918	100,0%
<i>Competencia desleal</i>	2110	30,5%	4808	69,5%	6918	100,0%
<i>Mal manejo ambiental y de residuos</i>	2158	31,2%	4760	68,8%	6918	100,0%
<i>Falta de financiamiento</i>	1038	15,0%	5880	85,0%	6918	100,0%
<i>Dificultades con el Recurso humano</i>	242	3,5%	6676	96,5%	6918	100,0%
<i>Falta de programas de capacitación</i>	664	9,6%	6254	90,4%	6918	100,0%
<i>Problemas con proveedores</i>	201	2,9%	6717	97,1%	6918	100,0%

Fuente: Esta investigación

SOLICITUD DE CRÉDITO POR TIPO DE PRESTAMISTA

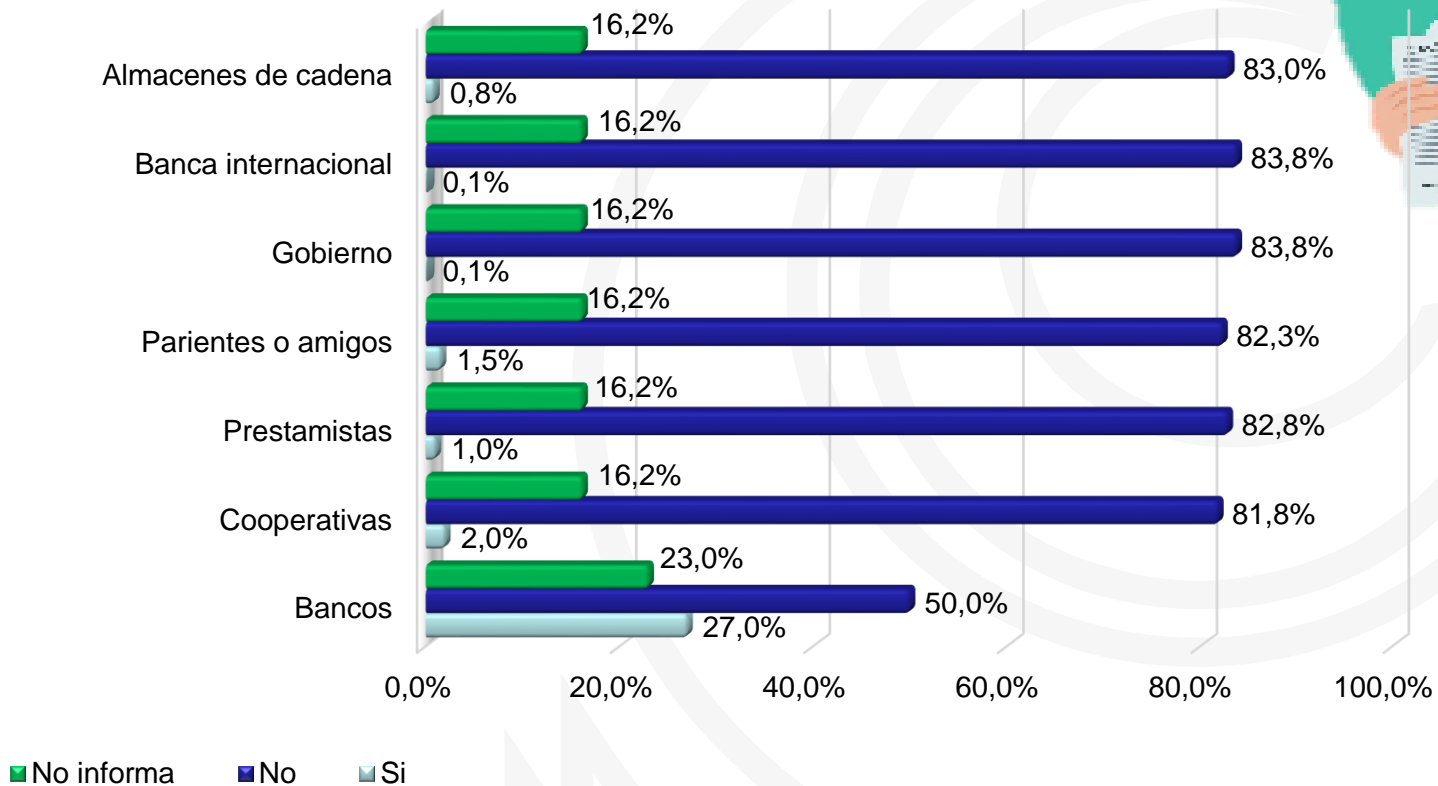
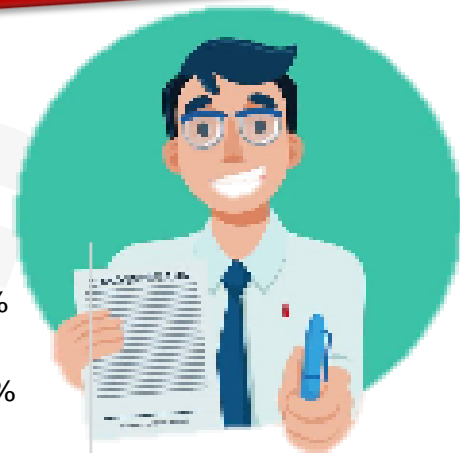

Fuente: Esta investigación

MOTIVOS DE CREACION DE EMPRESAS

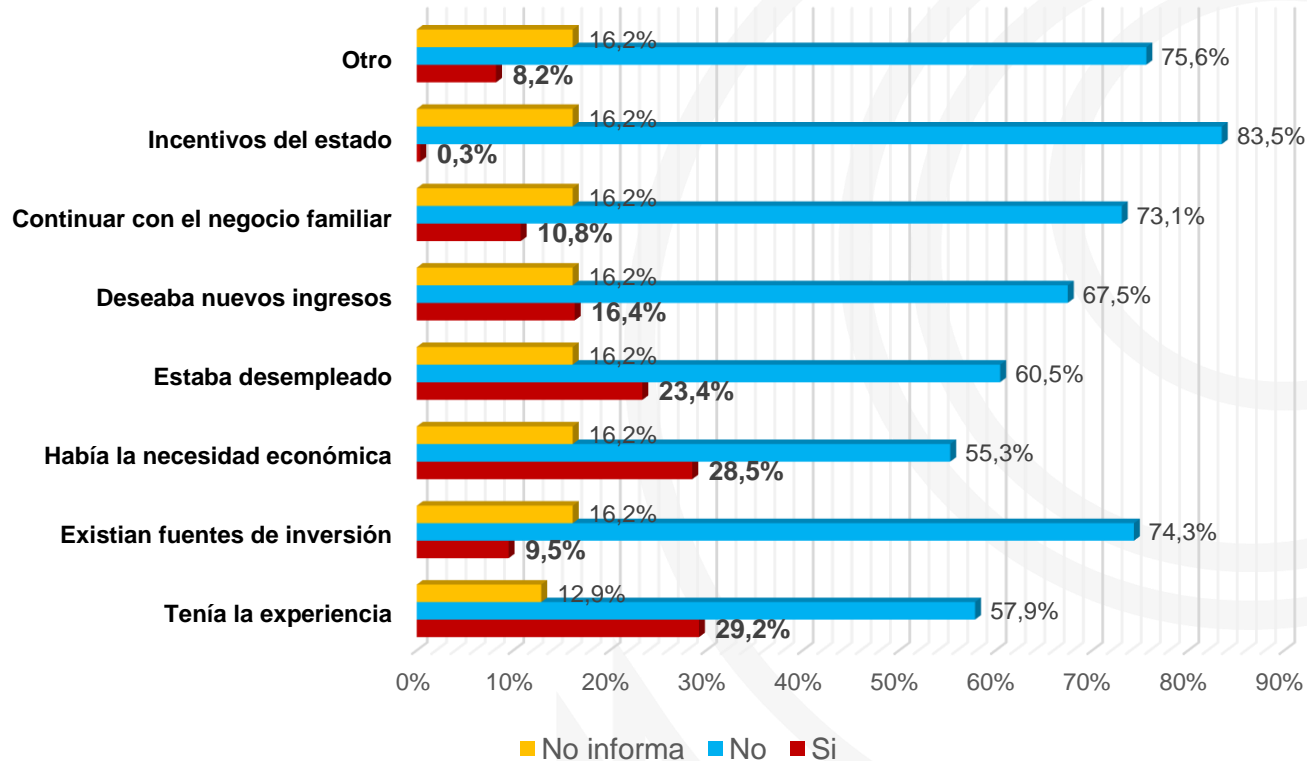

Fuente: Esta investigación



Fuente: Esta investigación



Fuente: Esta investigación

