



ENERO 2025

Este análisis integral examina las dinámicas económicas y comerciales de Ipiales durante temporadas clave como diciembre y los Carnavales, con énfasis en el turismo como motor esencial de la región fronteriza. Se recopilieron datos de entidades como el **Centro Comercial Gran Plaza, la Terminal Terrestre de Pasajeros, Migración y Santuario de las Lajas**, entre otros, abarcando flujos vehiculares, peatonales, migratorio y turismo. A continuación, se presenta un análisis detallado que ofrece un panorama claro del impacto económico de estas festividades.

Los Carnavales Multicolor de la Frontera 2025 consolidaron su importancia turística, con ocupaciones hoteleras promedio entre el 70% y 90%, alcanzando hasta el 90% en algunos casos, lo que refuerza su impacto económico en Ipiales. La diversidad de la oferta hotelera permitió atender tanto a viajeros de corto plazo como a turistas en busca de experiencias completas, destacando la necesidad de diversificar y mejorar la infraestructura turística.

Las estrategias de marketing digital y promociones en línea fueron las más efectivas 31,9%, aunque existen oportunidades en paquetes personalizados y colaboraciones con agencias. La satisfacción de los visitantes fue alta, con un 87,5% de comentarios positivos, reflejando la calidad de los servicios hoteleros.

El aumento de turistas, especialmente ecuatorianos, impulsó niveles de ocupación similares o superiores al año anterior. Medidas como la prohibición del talco y el cambio de senda del desfile mejoraron la experiencia de los visitantes y la movilidad.

Sin embargo, persisten retos como la inseguridad, los altos costos y la gestión de recursos. Promover el carnaval mediante campañas y mejorar la seguridad e infraestructura son claves para consolidar a Ipiales como un destino competitivo. Los datos obtenidos ofrecen bases para optimizar la planificación, fortalecer la promoción y expandir la infraestructura en futuras ediciones, garantizando el crecimiento del turismo y la competitividad del sector hotelero.

Tasa de ocupación promedio durante los Carnavales

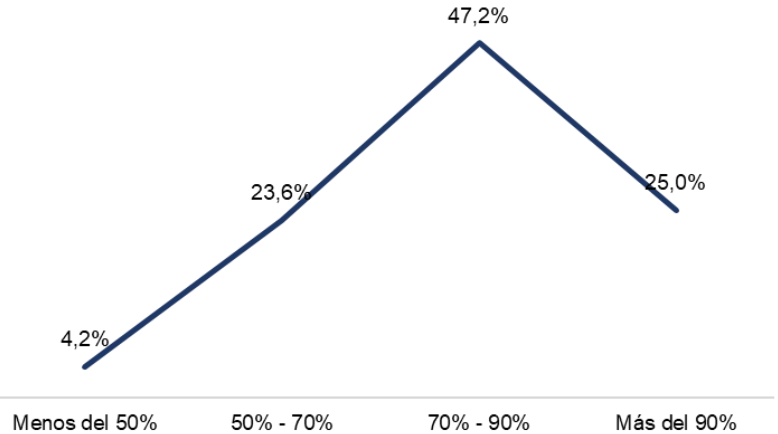

Días con mayor afluencia de clientes durante el carnaval

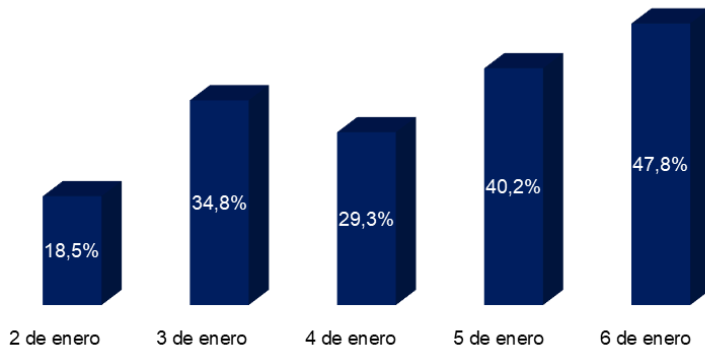

El análisis del sector gastronómico durante el Carnaval Multicolor de la Frontera muestra que es una oportunidad clave para la economía local, con el 94,6% de los negocios operando en locales fijos y una alta afluencia de clientes, especialmente los días 5 y 6 de enero. La comida rápida (46,7%) y los platos típicos (28,3%) fueron las opciones más demandadas, resaltando la importancia de promover la gastronomía local.

Sin embargo, el sector enfrenta retos como el abastecimiento de insumos (31,5%), problemas de seguridad (20,7%) y la alta competencia (16,3%). Además, el cambio en la senda del Carnaval afectó ventas en zonas tradicionales como El Charco, con caídas superiores al 70%.

Para fortalecer el sector, se recomienda incrementar la publicidad, organizar eventos, mejorar la logística, garantizar la seguridad y priorizar la visibilidad de pequeños negocios, consolidando el Carnaval como una plataforma para impulsar la cultura y economía de Ipiales.

Los Carnavales Multicolor de la Frontera 2025 consolidaron a Ipiales como un destino turístico clave, con ocupaciones hoteleras que alcanzaron hasta el 90%. Esto destaca la importancia del evento, aunque también revela la necesidad de mejorar la infraestructura y diversificar la oferta turística. Las estrategias de marketing digital fueron efectivas, pero aún existen oportunidades en paquetes personalizados y alianzas con agencias. El sector gastronómico también se benefició, pero enfrentó retos como la competencia y el abastecimiento de insumos. Para fortalecer el sector, es crucial mejorar la seguridad, la logística y la visibilidad de los pequeños negocios, consolidando el carnaval como motor económico y cultural.



ENERO 2025

En la comparación entre los primeros siete días de enero de 2024 y 2025, se observa un incremento general en la emigración. En total, los emigrantes aumentaron un 7.55%, pasando de 9,882 en 2024 a 10,629 en 2025. Este aumento se debe principalmente a los emigrantes extranjeros, que subieron un 33.29%, pasando de 2,960 a 3,943. Por otro lado, los emigrantes colombianos experimentaron una disminución de 3.41%, bajando de 6,922 en 2024 a 6,686 en 2025. Esto sugiere que, mientras que la salida de extranjeros del país creció significativamente, la emigración de colombianos presentó una ligera caída, posiblemente debido a factores internos que podrían estar reduciendo la tendencia migratoria.

REPORTE COMPARATIVO DE EMIGRACIÓN DE 1 AL 7 DE ENERO 2024 - 2025

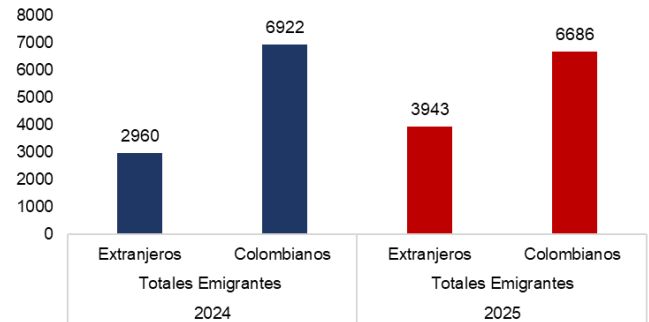

REPORTE COMPARATIVO DE INMIGRACIÓN DE 1 AL 7 DE ENERO 2024 - 2025

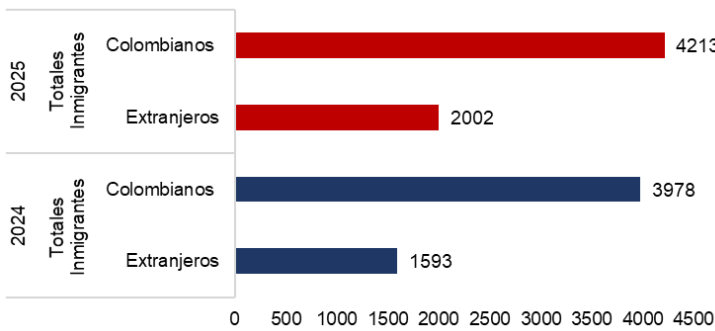

El análisis del reporte de inmigración en la frontera con Ecuador entre el 1 y el 7 de enero de 2024 y 2025 muestra un crecimiento general en la llegada de inmigrantes, tanto extranjeros como colombianos. En total, la cifra de inmigrantes aumentó un 11.5%, pasando de 5,571 en 2024 a 6,215 en 2025. Los inmigrantes extranjeros aumentaron significativamente un 25.7%, de 1,593 en 2024 a 2,002 en 2025, lo que podría indicar un crecimiento de la estabilidad o atracción económica en la región. Por otro lado, los inmigrantes colombianos incrementaron de manera más moderada, un 5.9%, pasando de 3,978 a 4,213, lo que refleja una movilidad interna, especialmente por razones laborales o familiares. Este aumento general refleja la consolidación de la frontera como un punto clave de integración transnacional.

El análisis comparativo de los viajeros entre 2024 y 2025 muestra un aumento del 9.0% en el número total de viajeros, pasando de 15,453 en 2024 a 16,844 en 2025. Este crecimiento refleja una mayor movilidad tanto internacional como local, lo que puede ser atribuido a factores como una mayor conectividad, el fortalecimiento de acuerdos comerciales y de integración regional, así como la mejora en las condiciones de transporte. El aumento en los viajeros también está vinculado a las dinámicas migratorias, ya que un mayor número de personas cruza fronteras por motivos turísticos, laborales o familiares, evidenciando un entorno más dinámico y abierto a la migración.

NRO. TOTAL DE VIAJEROS COMPARATIVO 2024 - 2025

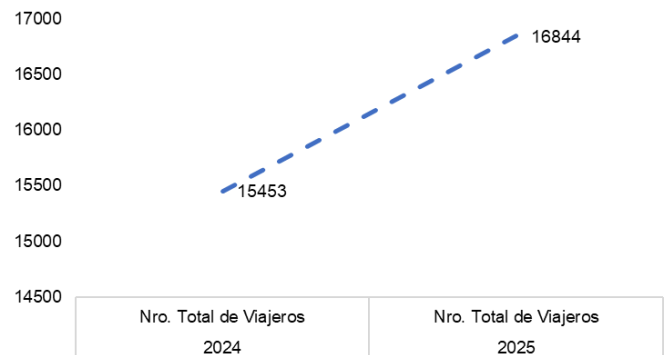

El aumento en la emigración, inmigración y viajeros durante la primera semana de enero de 2025 está vinculado al impacto del Carnaval Multicolor de la Frontera en Ipiales 2025. Este evento atrae a miles de turistas, tanto nacionales como internacionales, impulsando la movilidad transnacional. El incremento del 25.7% en inmigrantes extranjeros y el 9.0% en viajeros refleja la atracción de la festividad, que posiciona a Ipiales como un destino cultural clave. A su vez, la ligera disminución en la emigración colombiana sugiere una mayor estabilidad interna, con algunos optando por quedarse a disfrutar del carnaval. Así, el evento fortalece los lazos fronterizos y fomenta la circulación de personas.

Ingreso Vehicular Gran Plaza Enero 2024 y 1 a 7 de Enero de 2025

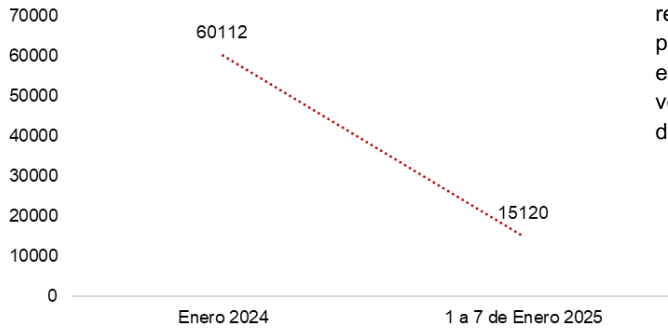

En enero de 2024, el ingreso vehicular al centro comercial Gran Plaza de Ipiales fue de 60.112 vehículos, mientras que, en los primeros siete días de enero de 2025, se registraron 15.120 vehículos, lo que proyecta un total estimado de 66.960 vehículos para el mes en general. Esto representa un aumento del 11.4% en comparación con el mismo mes del año anterior, evidenciando un incremento significativo en el tráfico vehicular. Cabe resaltar que en el mes de diciembre de 2024 se registró el ingreso de 83.097 vehículos lo cual se considera un número significativo en la temporada.

En el primer trimestre de 2024, la Terminal de Ipiales despachó 356.996 pasajeros, con un promedio mensual de 118.998. Durante los primeros 7 días de enero de 2025, se registraron 30.282 pasajeros, lo que proyecta un total mensual estimado de 129.936, reflejando un aumento del 9.2% en comparación con el promedio mensual del primer trimestre de 2024. Este incremento puede atribuirse a una mayor demanda de viajes al inicio del año, posibles mejoras en la infraestructura o servicios de la terminal.

Despacho de Pasajeros Terminal Comparativo

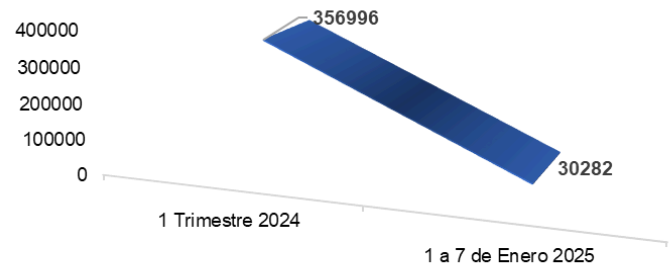

Ingreso Visitantes Santuario de las Lajas

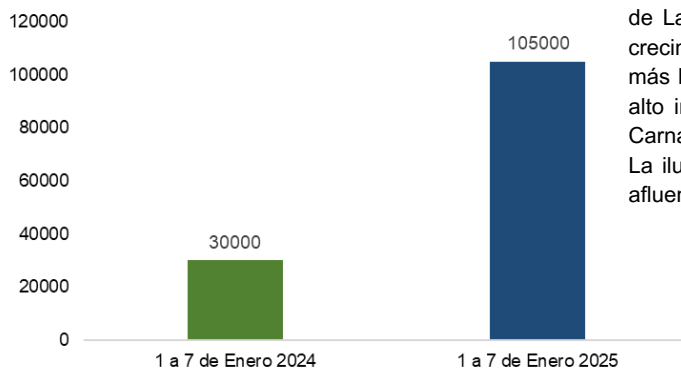

Entre los primeros 7 días de enero de 2024 y 2025, el ingreso de visitantes al Santuario de Las Lajas pasó de 30.000 a 105.000, un aumento del 250%. Este impresionante crecimiento puede estar relacionado con su reconocimiento como uno de los santuarios más hermosos del mundo, lo que lo posiciona como un destino turístico y religioso de alto interés. Además, las vacaciones de fin y comienzo de año coincidieron con los Carnavales multicolor de la Frontera y de Negros y Blancos, atrayendo a más turistas. La iluminación navideña, un atractivo visual significativo, pudo haber incrementado la afluencia, junto con posibles mejoras en infraestructura y campañas de promoción.

En enero de 2025, Ipiales registró un notable crecimiento turístico y económico. El tráfico vehicular en el Centro Comercial Gran Plaza de Ipiales aumentó un 11.4% respecto a enero de 2024, mientras que la Terminal de Ipiales proyectó un incremento del 9.2% en pasajeros mensuales. El ingreso al Santuario de Las Lajas se triplicó, pasando de 30,000 a 105,000 visitantes en la primera semana, impulsado por su reconocimiento internacional y eventos como los Carnavales Multicolor de la Frontera. Estas cifras reflejan el impacto de las festividades, la iluminación navideña y mejoras en infraestructura, consolidando a Ipiales como un destino turístico competitivo.