

TERMÓMETRO - DINÁMICAS COMERCIALES DE FIN Y COMIENZO DE AÑO 2025

En las dinámicas comerciales de la temporada de fin y comienzo de año, se registraron cifras destacadas en diversos indicadores de sectores económicos clave:



Ingreso de Visitantes al Santuario de las Lajas

Aproximadamente **15.000** visitantes diarios desde el 16 de diciembre 2024 hasta el 7 de enero 2025



de Pasajeros Aeropuerto San Luis

Diciembre 2024: Estimado de **20.400** pasajeros
1 a 7 de enero de 2025: Aproximadamente **4.760** pasajeros

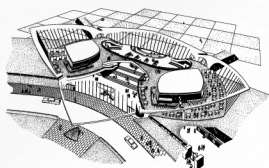

Terminal Terrestre de Pasajeros

Diciembre 2024: **196.962** pasajeros en **20.052** despachos de vehículos.
1 a 7 de Enero 2025: **30.182** pasajeros en **2.871** despachos de vehículos.

Reporte pasajeros despachados desde el 01/01/2024 a 31/12/2024

- Bogotá: 49.865
 - Cali: 381.965
 - Medellin: 24.114
- 455.944 Pasajeros

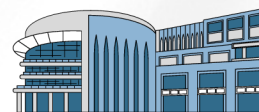

Centro Comercial Gran Plaza Tráfico Vehicular

Diciembre 2024: **83.097** vehículos.
1 a 7 de Enero 2025: **15.120** vehículos.

Tráfico Peatonal

Diciembre de 2025: **547.000** personas
1 a 7 enero: **128.000** personas



Ocupación Hotelera

Promedio del **90%** de Ocupación entre diciembre 2024 hasta 7 de enero de 2025



Datos Migratorios del 1 al 7 de Enero 2024 - 2025

Emigración	
Extranjeros: 2960	2024
Colombianos: 6922	
Extranjeros: 3943	2025
Colombianos: 6686	
Inmigración	
Extranjeros: 1593	2024
Colombianos: 3978	
Extranjeros: 2002	2025
Colombianos: 4213	