

En el marco del Carnaval Multicolor de la Frontera 2026, se registraron variaciones significativas en diversos indicadores de los sectores económicos más representativos del municipio, evidenciando el impacto de esta celebración sobre la actividad comercial, el flujo de visitantes y la dinámica económica local.



TELEFERICO - SANTUARIO DE LAS LAJAS

Un promedio de 7.000 turistas del 1 al 6 de enero.



CENTRO COMERCIAL GRAN PLAZA

En comparación con el año 2025, cuando el Centro Comercial Gran Plaza registró un promedio de 128.000 visitas entre el 1 y el 7 de enero, en 2026 se evidenció una **reducción del 17,2 %**, al contabilizarse 106.000 visitas durante el periodo analizado; el 2 de enero fue el día de mayor afluencia, mientras que el 5 de enero presentó el menor flujo de visitantes.

DE PASAJEROS AEROPUERTO SAN LUIS

AVIANCA (Ipiales - Bogotá)

- Llegaron: 1744
 - Salieron: 1598
- 2025:** 4.760 pasajeros | ↓ 29,8 %

SATENA (Ipiales - Popayán) (Cali - Ipiales)

- Llegaron: 53
- Salieron: 49
- Llegaron: 72
- Salieron: 81

SATENA (Puerto de Asís - Ipiales)

- Llegaron: 39
 - Salieron: 30
- Total Pasajeros: 3666**



OCUPACIÓN HOTELERA

Durante la temporada de Carnavales, comprendida entre el 2 y el 6 de enero de 2026, se registró un promedio de ocupación hotelera superior al 90 %, nivel que se **mantuvo estable** en comparación con el mismo periodo del año anterior.

TERMINAL TERRESTRE DE PASAJEROS DEL 1 AL 6 DE ENERO DE 2026

- **Vehículos despachados:** 2261
- **Pasajeros movilizados:** 27022

Variación % en Comparación al año pasado

- **Vehículos despachados:** - 5% ↓
- **Pasajeros movilizados:** 8,35% ↑

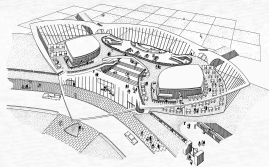

DATOS MIGRATORIOS DEL 1 AL 6 DE ENERO DE 2026

Total Emigrantes

- Extranjeros: 2821
- Colombianos: 5473

Nro. Total: 8294

Total Inmigrantes

- Extranjeros: 1514
- Colombianos: 3309

Nro. Total: 4823

Nro. de viajeros: 13117

Variación Porcentual en Comparación al año pasado

- Emigración: - 21,9% ↓
- Inmigración: - 28,8% ↓